



# Divalto Paie

## Gestion de la paie



*Les meilleurs outils sont ceux qui allient la puissance et la simplicité d'utilisation.*

*Par la richesse de ses fonctionnalités, **Divalto Paie** convient à la paie de toute structure même lorsque les règles sont complexes. En même temps, **Divalto Paie** est réputé pour être facile d'apprentissage et simple à utiliser.*

### SIMPLE

❖ Destiné à tout type d'entreprise, à tous les secteurs d'activité, à toutes tailles d'entreprise, **Divalto Paie** est un outil de gestion flexible et ergonomique, minimisant les opérations de saisie, l'utilisateur n'ayant à traiter que l'exception.

Sa capacité de paramétrage permet de s'adapter à toutes les contraintes législatives en vigueur et à venir, mais surtout aux règles de l'entreprise.

L'utilisateur est guidé en permanence. L'aide en ligne, disponible partout, est contextuelle et lui apporte les réponses à ses questions.



### PUISSANT

❖ Pour une entreprise normale, le paramétrage standard, livré avec le programme, convient tout à fait. Dans les cas plus complexes, **Divalto Paie** s'adapte à toutes les situations. C'est la seule paie qui permet, avec un plan de paie unique, de traiter plusieurs conventions collectives pour l'ensemble des adhérents.

**Divalto Paie** est installé dans les entreprises de 1 à 500 salariés : plasturgie, bâtiment, négoce, métallurgie, restauration, fabrication, électricité, colonies de vacances, organismes sociaux, voyagistes, magasins, maisons de retraite, parfumeries, services, spectacles, etc.

A tout moment, en saisie ou en traitement, **Divalto Paie** donne accès à la consultation de toutes les informations.

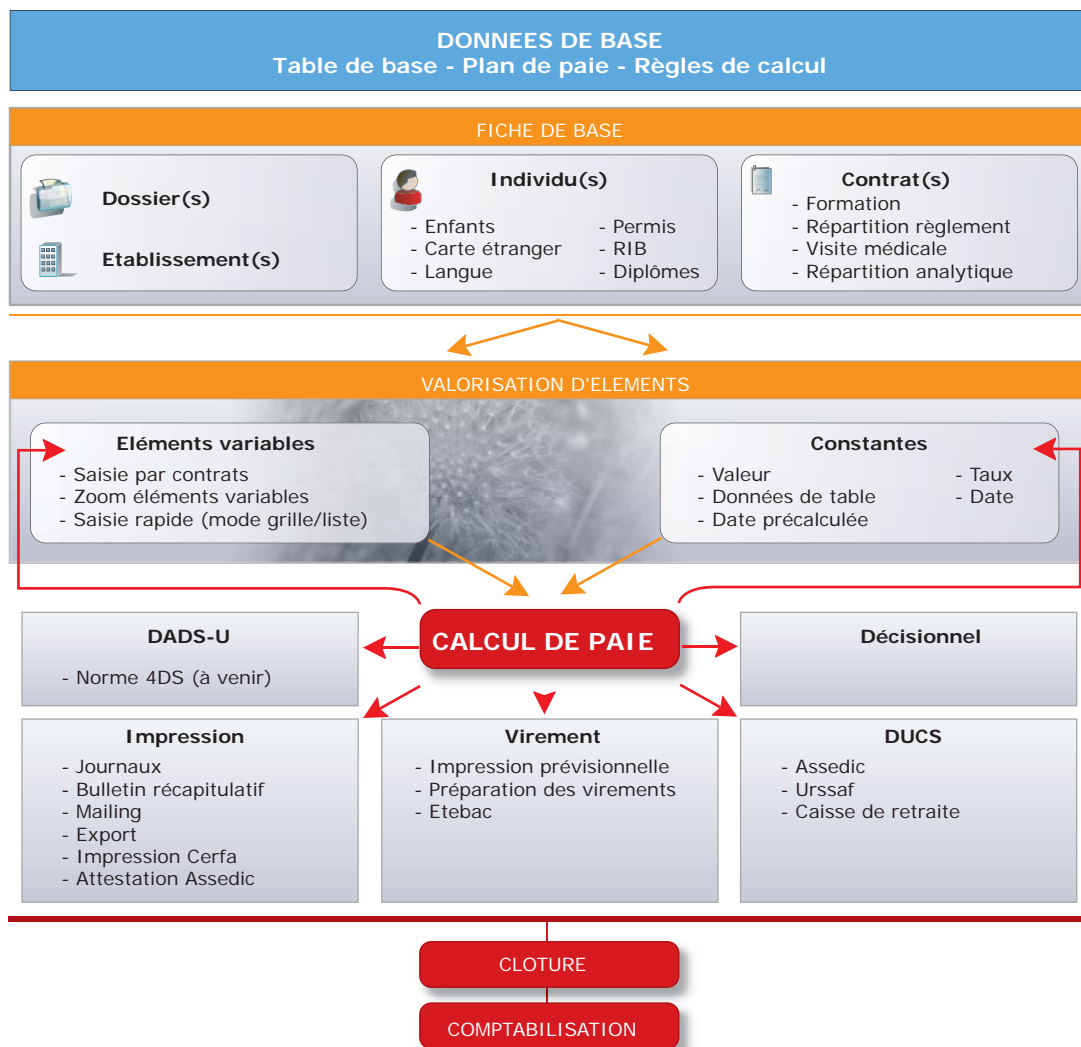

## INDIVIDUS ET CONTRATS

❖ **Divalto** gère la notion d'individu. Toutes les informations liées à la personne sont renseignées (coordonnées, état civil, diplômes, etc).

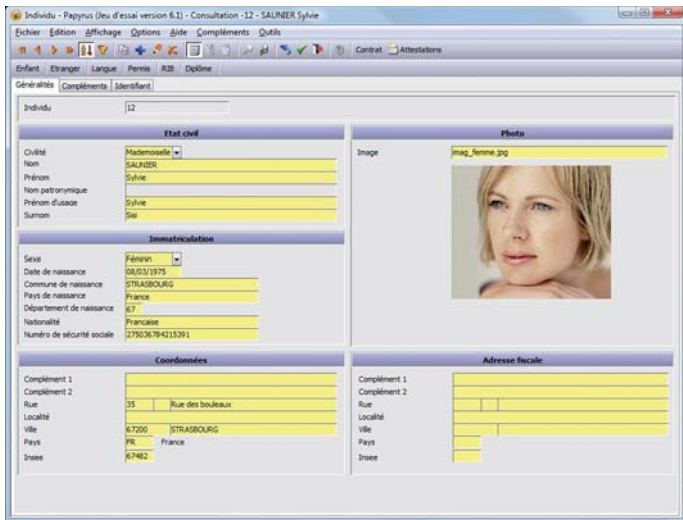

De ce fait un individu peut avoir plusieurs contrats suivant l'établissement pour lequel il est salarié.

### Dossier A

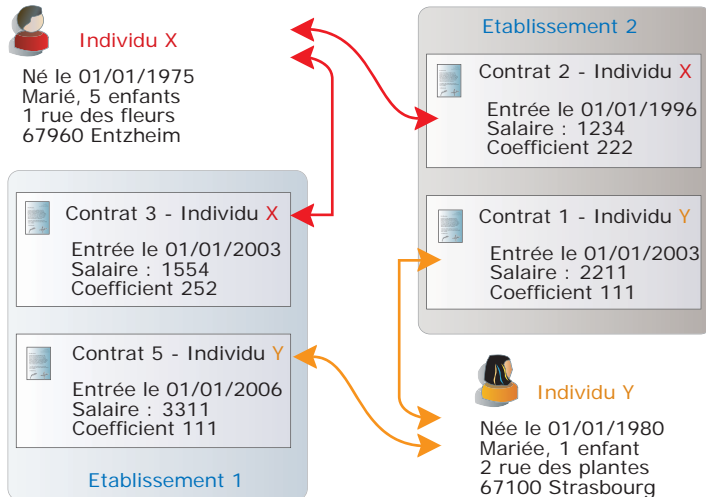

Le contrat regroupe l'ensemble des informations qui lient l'individu à la société (fonction, salaire, coefficient, date d'entrée).

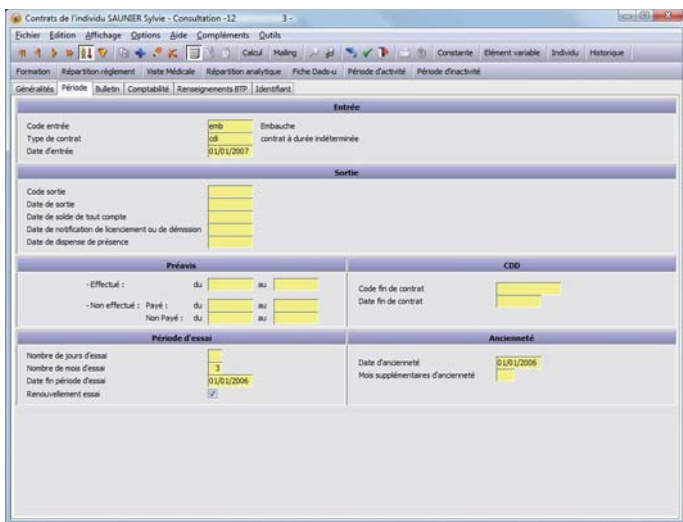

## PLAN DE PAIE

❖ **Divalto Paie** est multi-entreprises, multi-établissements et multi-conventions.

La paie est calculée à partir de 3 types d'informations :

- générales : c'est le plan de paie de référence qui contient les constantes (plafond Sécurité Sociale) et les rubriques communes à tous les établissements
- spécifiques à l'établissement ou à l'entreprise : règles de calcul, ancienneté, caisses de retraites et mutuelles, etc
- propres au salarié

Les règles sont appliquées à un ou plusieurs profils : apprentis, commerciaux, techniciens, cadres, dirigeants, etc.

Les constantes et les rubriques sont "actives" à partir d'une date d'effet. Ceci permet de refaire une paie.

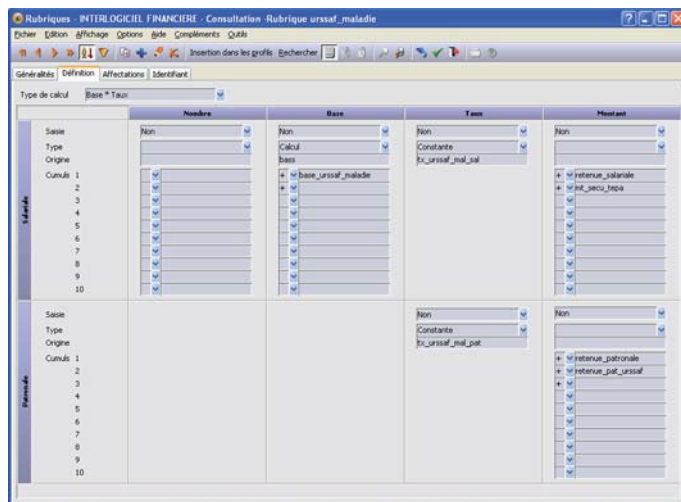



## IMPRESSIONS LEGALES ET OBLIGATOIRES

❖ **Divalto Paie** propose en standard tous les documents CERFA pour :

- les attestations de salaire pour le paiement des indemnités journalières ;
- les attestations maladie et accident du travail. Pour l'attestation ASSEDIC, **Divalto Paie** a reçu l'agrément de l'UNEDIC.

Lors d'une impression, le document CERFA apparaît à l'écran avec les champs pré-remplis suivant les critères demandés. L'ensemble de ces champs est modifiable.

**ATTESTATION DE SALAIRE POUR LE PAIEMENT DES INDEMNITÉS JOURNALIÈRES**  
 MALADIE MATERNITÉ PATERNITÉ  
 (Art. L. 323-4, L. 331-3, L. 331-8, R. 323-4, R. 323-6, R. 323-10 et R. 331-6 du Code de la Sécurité Sociale)

**EMPLOYEUR**  
 NOM, PRENOM ou DENOMINATION : Papyrus (Deu d'essai version 6.1)  
 ADRESSE : 15 Rue Score  
 N° TELEPHONE : 03 88 64 50 60  
 N° SIRET : 3417237860071

**ASSURÉ (E)**  
 NOM PATRONYMIQUE, PRENOM : SAUNER Sabine  
 ADRESSE : 15 Rue des bouleaux  
 67200 STRASBOURG

**RENSEIGNEMENTS PERMETTANT L'ETUDE DES DROITS (1)**  
 Date du dernier jour de travail : 31/01/2008  
 Date de reprise du travail : 15/02/2008  
 Reprise à temps partiel :  OU Motif médical (avec accord de la CPAM)  Raison personnelle  Non repris ce jour

**ATTESTATION DESTINÉE À L'ASSÉDIC**

A remplir par l'employeur et à adresser au salarié avec son dernier bulletin de paie. Un exemplaire doit être adressé au centre de traitement : BP 80069 - 77213 AVON CEDEX

**1. l'employeur**  
 Papyrus (Deu d'essai version 6.1) - etb  
 15 Rue Score  
 67836 TANNERIES Cedex  
 Téléphone : 03 88 64 50 60  
 N° SIRET : 3417237860071  
 Code APE/NAF : 3803

## DÉCISIONNEL

❖ **Divalto Paie** structure les données de différentes tables (contrats, bulletins, constantes, résultats), grâce aux "vues", afin que l'utilisateur puisse construire au travers de **Divalto Décisionnel** ses propres tableaux de bord, requêtes et graphiques.

Un certain nombre de requêtes et graphiques, avec critères et filtres, sont prévus dans **Divalto Paie** en standard : tableau dynamique des rémunérations brutes par catégorie de salarié, pyramide des âges de la société, etc.

	2008				
app	Brut total	Brut maxi	Brut mini	Brut annuel moyen	Nb Salariés
cadre	10 326,73	4 000	2 781,8	3 442,24333	3
employe	1 840	1 840	1 840	1 840	1
sta	683,55	683,55	683,55	683,55	1

Pyramide des âges

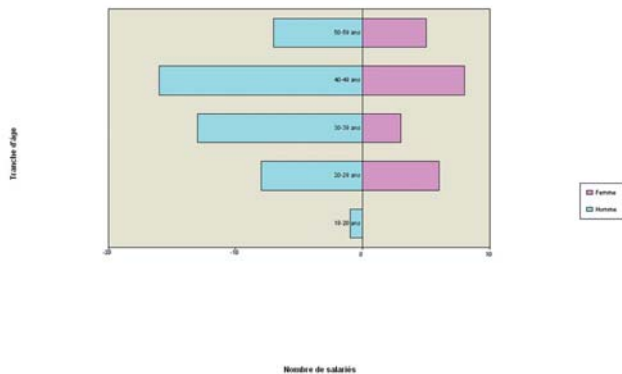

Adresse postale :  
 Rue Icare - 67836 Tanneries cedex  
 Adresse :  
 15, rue Icare - Aéroport - 67 Entzheim  
 Tél 03 88 64 50 60 - Fax 03 88 64 50 70  
 info@divalto.fr - www.divalto.fr